ÚZEMNÍ PLÁN KROUNA
KOORDINAČNÍ VÝKRES

M 1 : 5000

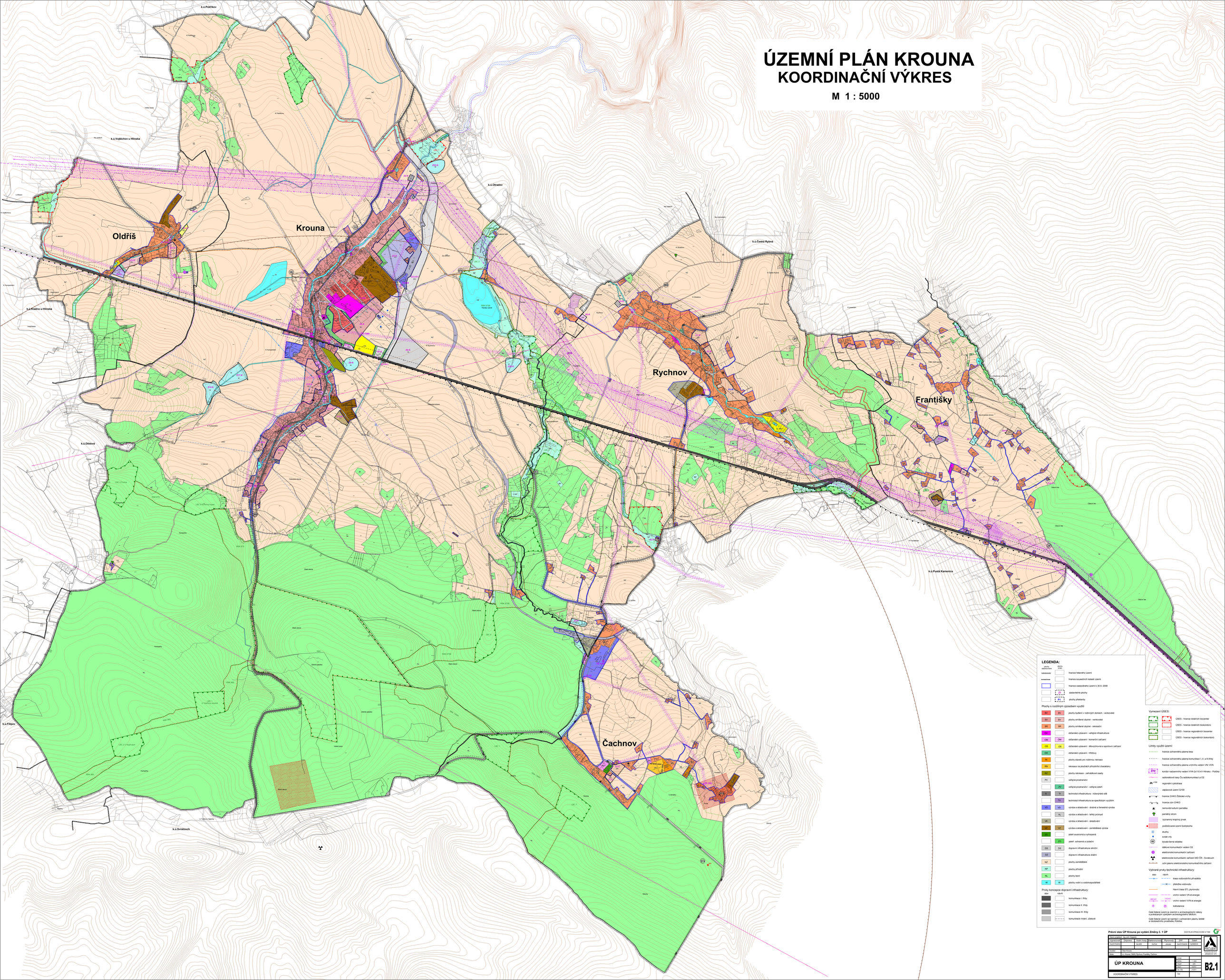
Oldříš
Krouna
Rychnov
Františky
Čachnov
k.ú.Pokřikov
k.ú.Vojtěchov u Hlinska
k.ú.Otradov
k.ú.Česká Rybná
k.ú.Kladno u Hlinska
k.ú.Dědová
k.ú.Pustá Kamenice
k.ú.Filipov
k.ú.Svratouch
LEGENDA:
hranice řešeného území
hranice sousedních katastr území
hranice zastavěného území k 30.9. 2008
zastavěné plochy
plochy přestavby
Plochy s rozdílným způsobem využití
BV plochy bydlení v rodinných domech - venkovské
SV plochy smíšené obytné - venkovské
SR plochy smíšené obytné - rekreační
OV občanské vybavení - veřejná infrastruktura
OM občanské vybavení - komerční zařízení
OS občanské vybavení - tělovýchovná a sportovní zařízení
OH občanské vybavení - hřbitovy
RI plochy staveb pro rodinnou rekreaci
RN rekreace na plochách přírodního charakteru
RZ plochy rekreace - zahrádkové osady
PV veřejná prostranství
ZV veřejná prostranství - veřejná zeleň
TI technická infrastruktura - inženýrské sítě
TX technická infrastruktura se specifickým využitím
VD výroba a skladování - drobná a řemeslná výroba
VL výroba a skladování - lehký průmysl
VK výroba a skladování - skladování
VZ výroba a skladování - zemědělská výroba
ZS zeleň soukromá a vyhrazená
ZO zeleň ochranná a izolační
DS dopravní infrastruktura silniční
DZ dopravní infrastruktura drážní
NZ plochy zemědělské
NP plochy přírodní
NL plochy lesní
W plochy vodní a vodohospodářské
Prvky koncepce dopravní infrastruktury:
stav návrh
komunikace I. třídy
komunikace II. třídy
komunikace III. třídy
komunikace místní, účelové
Vymezení ÚSES:
ÚSES - hranice lokálních biocenter
ÚSES - hranice lokálních biokoridorů
ÚSES - hranice regionálních biocenter
ÚSES - hranice regionálních biokoridorů
Limity využití území:
hranice ochranného pásma lesa
hranice ochranného pásma komunikací I. II. a III.třídy
hranice ochranného pásma vrchního vedení VN/ VVN
koridor nadzemního vedení VVN 2x110 kV Hřiměsa - Potštejn
radiorelérové trasy ČS radiokomunikací a O2
regionální cyklotrasa
záplavové území Q100
hranice CHKO Žďárské vrchy
hranice zón CHKO
nemovitá kulturní památka
památný strom
významný krajinný prvek
poddolované území bodýšovska
studny
solné vrty
bývalá černá skládka
dálkové komunikační vedení O2
elektronická komunikační zařízení
elektronické komunikační zařízení MO ČR - Svratouch
ochr.pásmo elektronického komunikačního zařízení
Výbrané prvky technické infrastruktury:
stav návrh
trasa vodovodního přivaděče
přeložka vodovodu
hlavní trasa STL plynovodu
vrchní vedení VN at energie
vrchní vedení VVN at energie
trafostanice
Celé řešené území je územím s archeologickým nálezy s prokázaným výskytem archeologického dědictví.
Celé řešené území se nachází v ochranném pásmu letiště a radiokazdlního zařízení Potštejn
Stará obora
Velká louka
Zelená pastva
Hampetky
Pasečky
Okorka
Obecní les
Na dílech
U Mlýna
Na Zadních
Na Lukách
Na Pastvinách
Na Vrchu
Na Zámku
Na Kopečku
Na Hrádku
Na Pastvinách